

Tutoriel Media Sync Manager

Le Panier à TICE

Copier sur les baladeurs

Commencer par brancher les baladeurs.
Une fois qu'ils sont reconnus un soleil apparaît à côté.
Cliquer sur la flèche verte vers la droite..

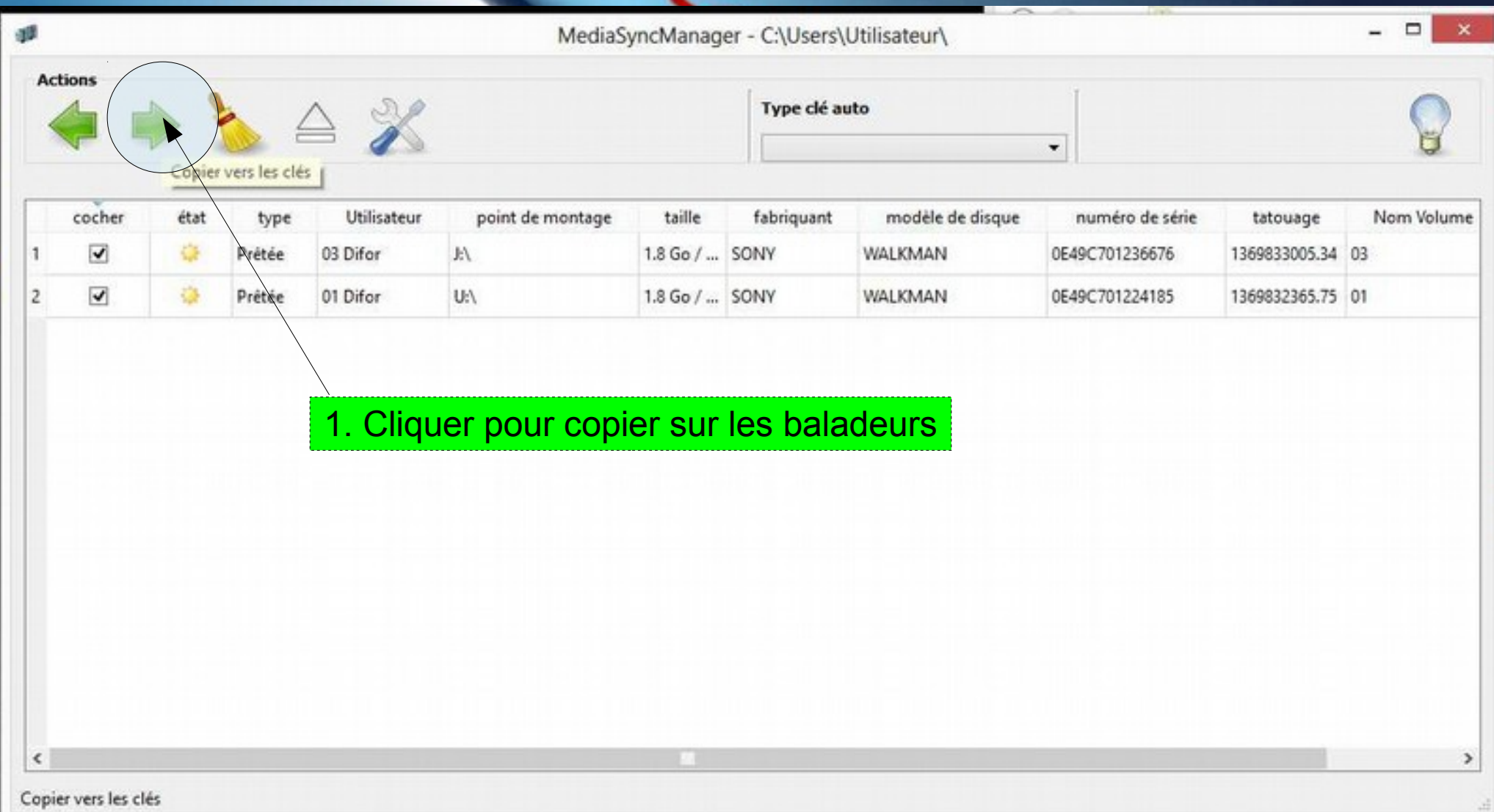

	cocher	état	type	Utilisateur	point de montage	taille	fabricant	modèle de disque	numéro de série	tatouage	Nom Volume
1	<input checked="" type="checkbox"/>	☀️	Prêtée	03 Difor	J:\	1.8 Go / ...	SONY	WALKMAN	0E49C701236676	1369833005.34	03
2	<input checked="" type="checkbox"/>	☀️	Prêtée	01 Difor	U:\	1.8 Go / ...	SONY	WALKMAN	0E49C701224185	1369832365.75	01

1. Cliquer pour copier sur les baladeurs

Sélectionner le dossier dans lequel se trouve la piste son à copier

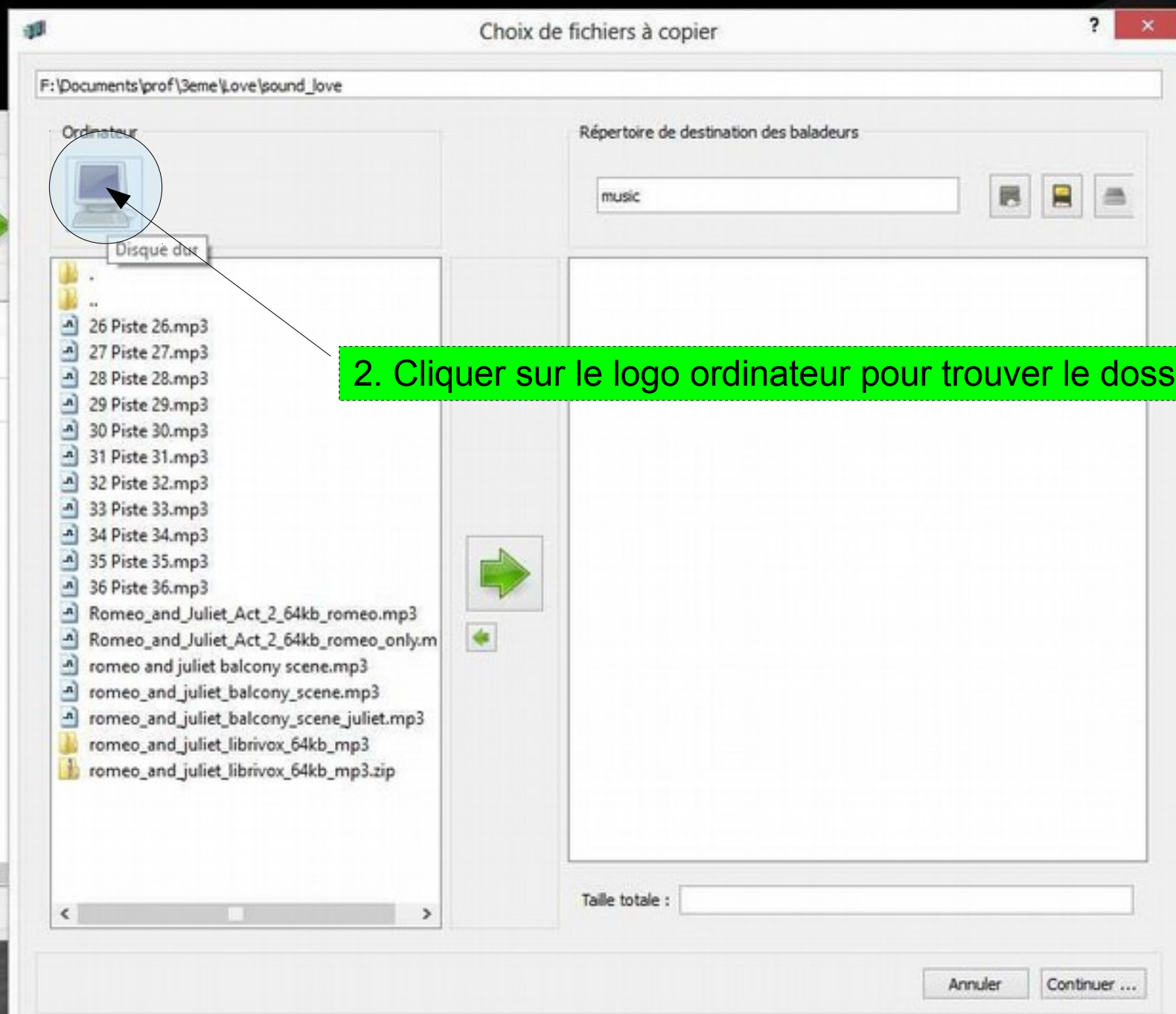

Sélectionner la piste son à transférer

3. Sélectionner la piste son

4. Cliquer sur la flèche verte

5. Vérifier le dossier de destination : Music

6. Cliquer sur 'continuer'

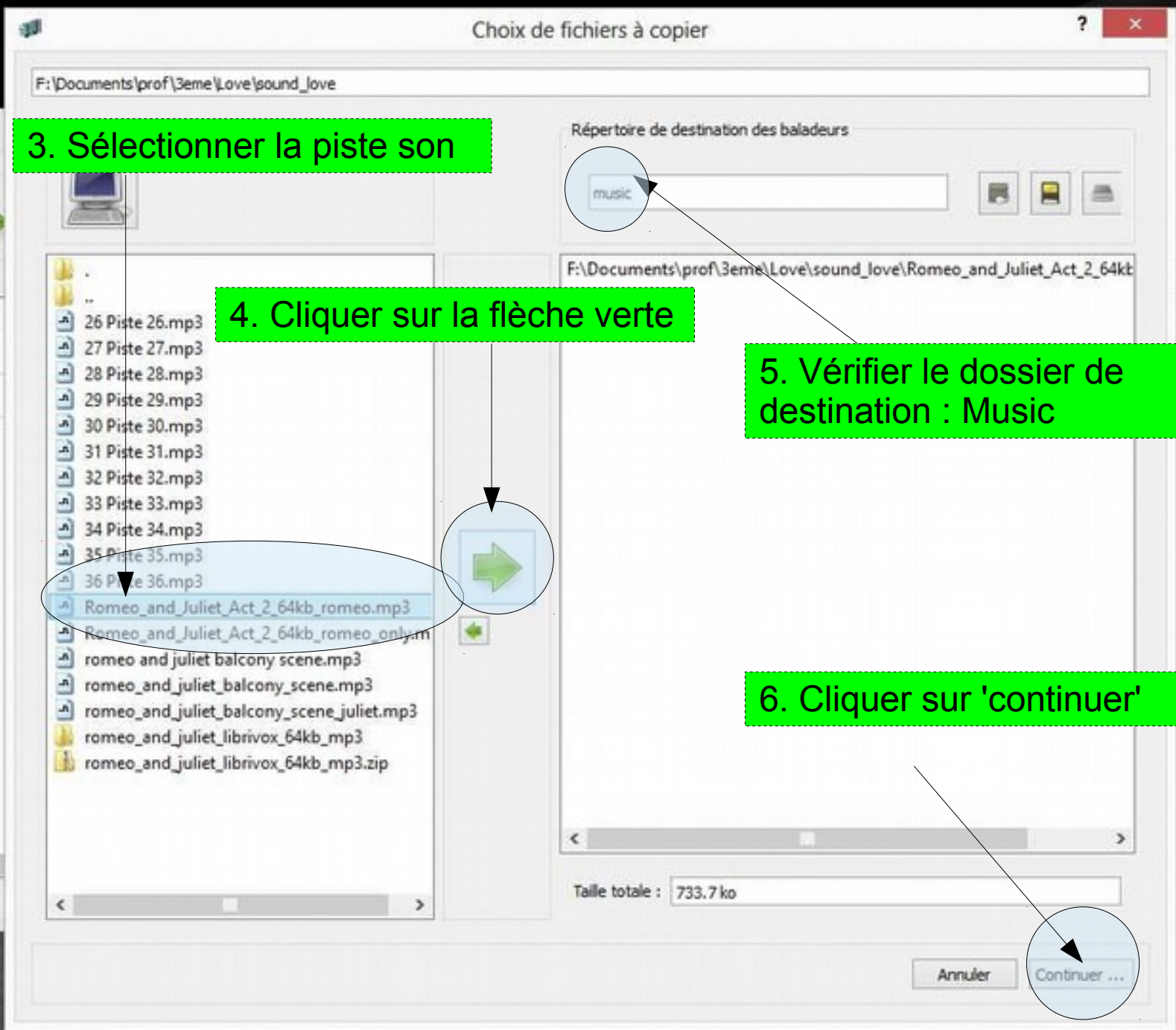

cocher	état	type	Utilisateur	point de montage	taille	fabricant	modèle de disque	numéro de série	tatouage	Nom Volume
<input checked="" type="checkbox"/>		tée	05 Difor	J:\	1.8 Go / ...	SONY	WALKMAN	0E49C701225431	1369833191.26	05
<input checked="" type="checkbox"/>		tée	04 Difor	H:\	1.8 Go / ...	SONY	WALKMAN	0E49C701236345	1369832366.11	04

Pendant la récupération, ce logo bleu apparaît furtivement

7. Cliquer sur un 'point de montage' pour vérifier le contenu de la clef.

Retirer les baladeurs en toute sécurité

	cocher	état	type	Utilisateur	point de montage	taille	fabricant	modèle de disque	numéro de série	tatouage	Nom Volume
1	<input checked="" type="checkbox"/>	☀️	Prêtée	17 Difor	L:\	1.8 Go / ...	SONY	WALKMAN	0E49C701224182	1348846699.73	17
2	<input checked="" type="checkbox"/>	☀️	Prêtée	19 Difor					236435	1348846699.75	19
3	<input checked="" type="checkbox"/>	☀️	Prêtée	20 Difor					236204	1348846699.76	20
4	<input checked="" type="checkbox"/>	☀️	Prêtée	16 Difor	F:\	1.8 Go / ...	SONY	WALKMAN	0E49C701223744	1348846699.72	16
5	<input checked="" type="checkbox"/>	☀️	Prêtée	18 Difor	K:\	1.8 Go / ...	SONY	WALKMAN	0E49C701236202	1348846699.74	18

8. Pensez à retirer les clefs en toute sécurité avant de débrancher les baladeurs

Media Sync Manager :

Logiciel libre disponible à l'adresse suivante :

<http://sourceforge.net/projects/mediasyncmanager/>

Autres tutoriels : Portail langues

<http://missiontice.ac-besancon.fr/languesvivantes/>

Rubrique Numérique

Le Panier à TICE

Tutoriel proposé par Yoann Panier

Yoann.panier@ac-besancon.fr

Licence Creative Commons :

<http://creativecommons.org/licenses/by-sa/3.0/fr/>

